

Selon les problèmes de stérilité ou d'infertilité, différentes techniques médicales peuvent être utilisées pour aider à la procréation : assistance médicale à la procréation (AMP), hormones pour permettre ou faciliter la fécondation et/ou la gestation.

A l'aide des informations proposées, déterminer l'origine de l'infertilité de ces quatre couples et proposer une technique de PMA adaptée à chaque cas.

- **Connecter vous sur le site suivant** : http://blog.ac-versailles.fr/labiodecamille/public/PMA/La_PMA.html
- **Indiquer** un nom
- **Commencer** par la 1ère année pour les couples A et B
- **Continuer** avec la 2^{ème} année pour les couples C et D

Vous disposez de plusieurs examens concernant chaque individu du couple.

A partir des examens fournis : **proposer un diagnostic du problème d'infertilité** rencontré par ce couple.

Puis **proposer une solution envisageable** pour résoudre ce problème d'infertilité.

Vous complétez le document de la page suivante pour chacun des couples.

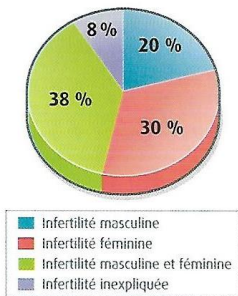

1 L'origine de l'infertilité. Un couple est dit infertile s'il n'a pas mis en route de grossesse après un an de rapports sexuels réguliers sans contraception.

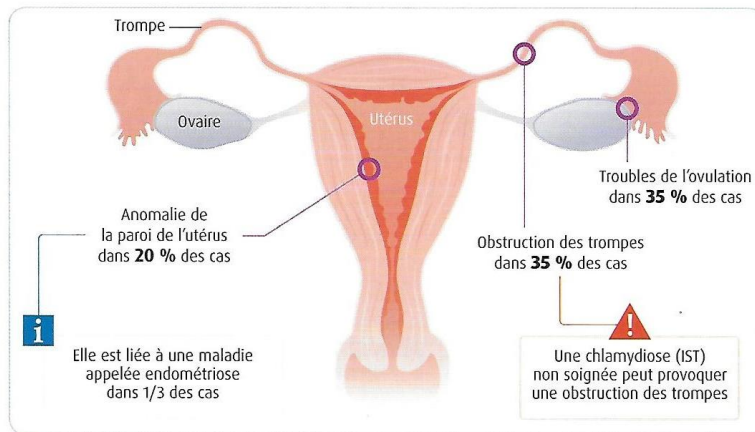

2 Quelques causes possibles d'infertilité chez la femme.

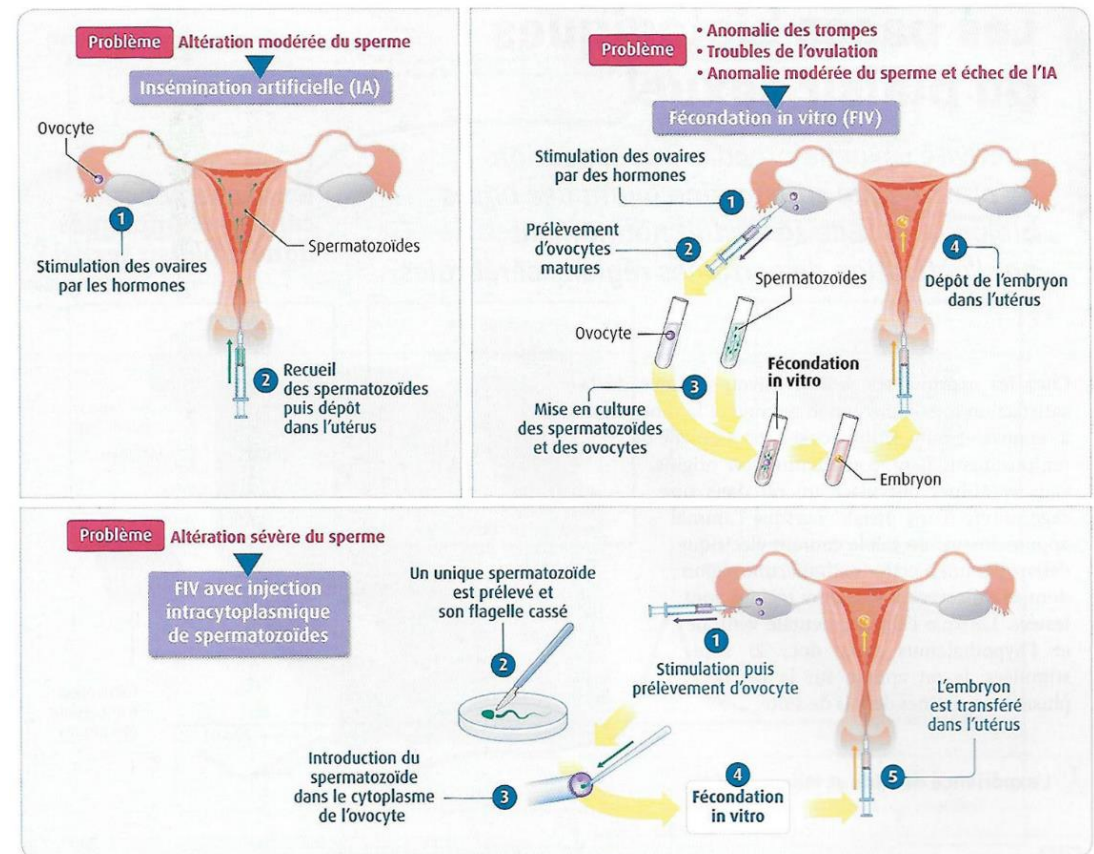

5 Principales techniques d'AMP. En 2015, 24 839 enfants sont nés après une AMP (3,1 % des naissances). Le taux d'accouchements obtenu après un acte d'AMP était de 10 à 22 % selon la technique. Dans 3 % des cas, les tentatives d'AMP ont été réalisées avec les spermatozoïdes, les ovocytes ou des embryons issus de donneurs.

Couple		Date de la consultation	
Diagnostic		Éléments en faveur de ce diagnostic	
Traitement proposé		Justification	
<input type="checkbox"/> Stimulation ovarienne <input type="checkbox"/> Insémination artificielle <input type="checkbox"/> FIVETE <input type="checkbox"/> FIVETE + ICSI <input type="checkbox"/> Autre			

Couple		Date de la consultation	
Diagnostic		Éléments en faveur de ce diagnostic	
Traitement proposé		Justification	
<input type="checkbox"/> Stimulation ovarienne <input type="checkbox"/> Insémination artificielle <input type="checkbox"/> FIVETE <input type="checkbox"/> FIVETE + ICSI <input type="checkbox"/> Autre			

Couple		Date de la consultation	
Diagnostic		Éléments en faveur de ce diagnostic	
Traitement proposé		Justification	
<input type="checkbox"/> Stimulation ovarienne <input type="checkbox"/> Insémination artificielle <input type="checkbox"/> FIVETE <input type="checkbox"/> FIVETE + ICSI <input type="checkbox"/> Autre			

Couple		Date de la consultation	
Diagnostic		Éléments en faveur de ce diagnostic	
Traitement proposé		Justification	
<input type="checkbox"/> Stimulation ovarienne <input type="checkbox"/> Insémination artificielle <input type="checkbox"/> FIVETE <input type="checkbox"/> FIVETE + ICSI <input type="checkbox"/> Autre			